



Handicap moteur

Guide des lieux accessibles à tous

Office de Tourisme et des Congrès du Pays de Saint-Omer

Généré automatiquement le 18 février 2026

La marque Tourisme & Handicap - Handicap moteur

La marque Tourisme & Handicap est une marque d'État, créée pour garantir un accueil touristique fiable et adapté aux personnes en situation de handicap. Elle permet d'identifier des établissements engagés dans une démarche d'accessibilité et évalués selon des critères précis, portant à la fois sur l'accessibilité des lieux, la qualité de l'accueil et l'information fournie aux visiteurs.

Attribuée pour un ou plusieurs types de handicap (auditif, mental, moteur et visuel), la marque Tourisme & Handicap constitue aujourd'hui un repère essentiel pour préparer un séjour en toute confiance.

Dans un souci de lisibilité et de transparence, ce guide est organisé en deux parties :

1. Les établissements labellisés Tourisme & Handicap

La première partie de cette brochure met en avant les établissements officiellement labellisés Tourisme & Handicap. Ces structures ont fait l'objet d'une évaluation rigoureuse et indépendante, garantissant un niveau d'accessibilité reconnu au niveau national pour une ou plusieurs familles de handicap.

2. Les établissements non labellisés répondant à des critères d'accessibilité

Conscient que certains acteurs touristiques du Pays de Saint-Omer s'engagent activement en faveur de l'accessibilité sans pour autant être labellisés, l'Office de Tourisme a choisi d'élargir cette sélection. Les établissements non labellisés présents dans ce guide ont été intégrés car ils ont déclaré répondre positivement à au moins l'un des critères d'accessibilité adaptés aux personnes en situation de **handicap moteur** :

- **Critère 1** : Les accès et déplacements dans votre établissement sont-ils libres de tout obstacle (pas de marches, seuils réduits, rampes, ascenseurs, circulation suffisamment large) ?
- **Critère 2** : Disposez-vous de places de stationnement réservées aux personnes à mobilité réduite (PMR), situées à proximité immédiate de l'entrée ?
- **Critère 3** : Le mobilier (tables, comptoirs, bancs...) est-il adapté pour permettre l'accès et l'usage par des personnes en fauteuil roulant ?
- **Critère 4** : Les espaces sanitaires sont-ils accessibles et équipés pour les personnes à mobilité réduite (taille adaptée, barres d'appui, espace de circulation suffisant) ?

Ces informations sont déclaratives et communiquées par les prestataires eux-mêmes.

Une information pour préparer son séjour en toute sérénité

Cette brochure a pour objectif de faciliter la préparation de votre séjour en Pays de Saint-Omer, en vous apportant une information fiable, lisible et adaptée à vos besoins spécifiques. Nous vous invitons toutefois, pour toute situation particulière, à contacter directement les établissements afin de vérifier l'adéquation de leurs équipements et services à vos attentes.

Équipements labellisés

19 équipement(s) labellisé(s) Tourisme & Handicap



Equipements de loisirs



Au Bon Accueil



📍 **Adresse:** 29 Rue du Rivage Boitel, 62500 SALPERWICK

☎ +33 3 21 38 35 14 ✉ contact@bonaccueil.info



Ô Marais by ISNOR



NON
LABELLISÉS



📍 **Adresse:** 3 Rue du Marais, 62500 CLAIRMARAIS

☎ +33 3 21 39 15 15 ✉ contact@isnor.fr

Accès sans obstacles : **oui**

Places PMR proches : **oui**

Mobilier adapté fauteuil : **oui**

Sanitaires accessibles : **oui**



Planet Karting



📍 **Adresse:** 57 Rue du Fond Squin, 62500 SAINT-MARTIN-LEZ-TATINGHEM

☎ +33 3 21 38 94 50 ✉ info@planet-karting.com

Accès sans obstacles : **oui**

Places PMR proches : **oui**

Mobilier adapté fauteuil : **oui**

Sanitaires accessibles : **oui**



Planétarium 3D de La Coupole



📍 **Adresse:** Rue André Clabaux, 62570 WIZERNES

☎ +33 3 21 12 27 27 ✉ planetarium@lacoupole.com



Hébergements locatifs



Chez Batistin



👤 **Capacité:** 4 personnes

🛏 **Chambres:** 2 chambres

📍 **Adresse:** 42 bis Rue de la Poissonnerie, 62500 SAINT-OMER

☎ +33 3 21 98 37 52 ✉ chtigite.flandrini@gmail.com



Gîte de la Petite Meer



👤 **Capacité:** 7 personnes

🏠 **Chambres:** 3 chambres

📍 **Adresse:** 4 Chemin de la Petite Meer, 62500 SAINT-OMER

✉ **patrickpottie@sfr.fr**

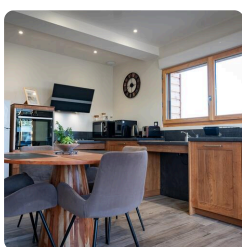

Gîte du Cluse



👤 **Capacité:** 4 personnes

🏠 **Chambres:** 2 chambres

📍 **Adresse:** 89 rue du Cluse, 62910 EPERLECQUES

✉ **giteducluse@gmail.com**



L'alouette des champs



👤 **Capacité:** 15 personnes

🏠 **Chambres:** 5 chambres

📍 **Adresse:** 20 Rue de Dohem, 62560 RECLINGHEM

✉ **gitealouettedeschamps@gmail.com**

Accès sans obstacles : **oui**

Places PMR proches : **oui**

Mobilier adapté fauteuil : **oui**

Sanitaires accessibles : **oui**



Hôtellerie

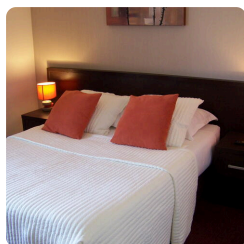

Hôtel Bal



REPUBLIQUE FRANÇAISE

Chambres: 22 chambres

Adresse: 500 Rue du Vieux Château, 62890 TOURNEHEM-SUR-LA-HEM

+33 3 21 35 65 90 contact@hotel-camping-bal.fr



Hôtellerie de plein air



Camping Bal



REPUBLIQUE FRANÇAISE

Adresse: 500 Rue du Vieux Château, 62890 TOURNEHEM-SUR-LA-HEM

+33 3 21 35 65 90 contact@hotel-camping-bal.fr



Camping Le Domaine du Ranch Car



REPUBLIQUE FRANÇAISE

Adresse: Rue du Ranch, 62910 EPERLECQUES

+33 3 21 88 48 84 ranchcar@ranchcar.com



Organismes et entreprises



Office de Tourisme et des Congrès du Pays de Saint-Omer



📍 **Adresse:** 7 Place Victor Hugo, 62500 SAINT-OMER
☎️ +33 3 21 98 08 51 ✉️ contact@tourisme-saintomer.com



Patrimoine culturel



Espace Culturel d'Agglomération Area



📍 **Adresse:** 13 Place du Château, 62120 AIRE-SUR-LA-LYS
☎️ +33 3 74 18 20 26

Accès sans obstacles : *non renseigné*

Places PMR proches : *non renseigné*

Mobilier adapté fauteuil : *non renseigné*

Sanitaires accessibles : *non renseigné*

Informations supplémentaires :

7 places pour fauteuils roulants sont accessibles de plain pied.

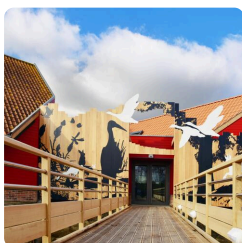

Grange Nature



📍 **Adresse:** Rue du Romelaëre, 62500 CLAIRMARAIS
☎️ +33 3 21 38 52 95 ✉️ grange-nature@eden62.fr

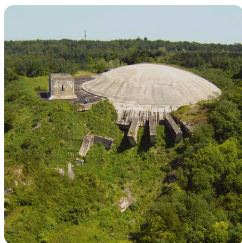

La Coupole, Centre d'Histoire et Planétarium 3D



REPUBLIQUE FRANÇAISE

📍 **Adresse:** Rue André Clabaux, 62570 WIZERNES

☎ +33 3 21 12 27 27 ✉ accueil@lacoupole.com

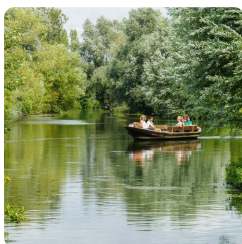

La Maison du Marais



REPUBLIQUE FRANÇAISE

📍 **Adresse:** 36 Avenue du Maréchal Joffre, 62500 SAINT-MARTIN-LEZ-TATINGHEM

☎ +33 3 21 11 96 10 ✉ accueil@lamaisondumarais.com



Restauration



Auberge de l'Arc-en-Ciel



REPUBLIQUE FRANÇAISE

📍 **Adresse:** 22 Rue de Fruges, 62560 FAUQUEMBERGUES

☎ +33 3 21 39 51 44 ✉ aubergearcenciel@yahoo.com



La Baguennette



📍 **Adresse:** 3 Rue du Marais, 62500 CLAIRMARAIS

☎ +33 3 21 39 33 92 ✉ resto@isnor.fr

Accès sans obstacles : **oui**

Places PMR proches : **oui**

Mobilier adapté fauteuil : **oui**

Sanitaires accessibles : **oui**

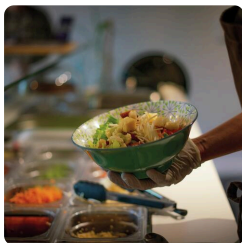

Les Bols du Marais



NON
LABELLISÉS



📍 **Adresse:** Espace restauration La Maison du Marais, 62500 SAINT-MARTIN-LEZ-TATINGHEM

☎ +33 3 21 11 96 10 ✉ accueil@lamaisonдумarais.com

Accès sans obstacles : **oui**

Places PMR proches : **oui**

Mobilier adapté fauteuil : non

Sanitaires accessibles : **oui**

Informations supplémentaires :

Ascenseur PMR disponible

Équipements accessibles non labellisés

28 équipement(s) accessible(s)

Critères de sélection : Les établissements ci-dessous ont déclaré répondre positivement à au moins l'un des critères suivants :

- Les accès et déplacements dans votre établissement sont-ils libres de tout obstacle (pas de marches, seuils réduits, rampes, ascenseurs, circulation suffisamment large) ?
- Disposez-vous de places de stationnement réservées aux personnes à mobilité réduite (PMR), situées à proximité immédiate de l'entrée ?
- Le mobilier (tables, comptoirs, bancs...) est-il adapté pour permettre l'accès et l'usage par des personnes en fauteuil roulant ?
- Les espaces sanitaires sont-ils accessibles et équipés pour les personnes à mobilité réduite (taille adaptée, barres d'appui, espace de circulation suffisant) ?



Découverte des Savoirs faire

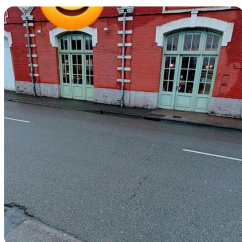

Hoppy Craft



📍 **Adresse:** 7 Quai du Commerce, 62500 SAINT-OMER

☎ +33 3 91 93 23 52 ✉ hoppycraft62500@gmail.com

Accès sans obstacles : *non renseigné*

Places PMR proches : *non renseigné*

Mobilier adapté fauteuil : **oui**

Sanitaires accessibles : **oui**

Informations déclarées par le prestataire



Le Chais

NON
LABELLISÉS



📍 **Adresse:** 37 Route des bruyères, 62219 LONGUENESSE

☎ +33 9 75 94 14 26 ✉ lechais-stomer@wanadoo.fr

Accès sans obstacles : **oui**

Places PMR proches : *non renseigné*

Mobilier adapté fauteuil : **oui**

Sanitaires accessibles : *non renseigné*

Informations déclarées par le prestataire



Spirupep's - Ferme de Production de Spiruline

NON
LABELLISÉS



📍 **Adresse:** 26 rue Principale, 62910 MORINGHEM

✉ fcfspiruline@yahoo.com

Accès sans obstacles : **oui**

Places PMR proches : *non renseigné*

Mobilier adapté fauteuil : *non renseigné*

Sanitaires accessibles : non

Informations déclarées par le prestataire



Equipements de loisirs



Aa Saint-Omer Golf Club

NON
LABELLISÉS



📍 **Adresse:** Rue du Bois, 62380 ACQUIN-WESTBECOURT

☎ +33 3 21 38 59 90 ✉ aa-st-omer.golf@najeti.com

Accès sans obstacles : **oui**

Places PMR proches : **oui**

Mobilier adapté fauteuil : **oui**

Sanitaires accessibles : **oui**

Informations déclarées par le prestataire



Audo'land

NON
LABELLISÉS



📍 **Adresse:** Avenue de l'Europe, 62500 SAINT-OMER

✉ audo.land.fr@gmail.com

Accès sans obstacles : **oui**

Places PMR proches : **oui**

Mobilier adapté fauteuil : **oui**

Sanitaires accessibles : **oui**

Informations déclarées par le prestataire



Hébergements locatifs



Au Verger de la Maulière

NON
LABELLISÉS



👤 **Capacité:** 6 personnes

🏠 **Chambres:** 2 chambres

📍 **Adresse:** 312 Rue de la Quingoie, 62890 AUDREHEM

☎ +33 3 21 35 62 48 ✉ contact@vergerdelamauliere.com

Accès sans obstacles : **oui**

Places PMR proches : **oui**

Mobilier adapté fauteuil : **non renseigné**

Sanitaires accessibles : **non renseigné**

Informations déclarées par le prestataire



Bergerie Saint-Augustin

NON
LABELLISÉS



👤 **Capacité:** 7 personnes

🏠 **Chambres:** 3 chambres

📍 **Adresse:** 306 Rue Haute, 62129 SAINT-AUGUSTIN

✉ baroux_bernard@orange.fr

Accès sans obstacles : **non**

Places PMR proches : **non**

Mobilier adapté fauteuil : **oui**

Sanitaires accessibles : **oui**

Informations déclarées par le prestataire

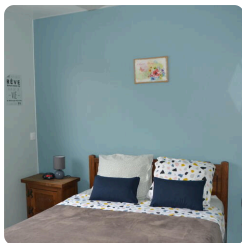

Gîte les Prés de l'Aa

NON
LABELLISÉS



👤 **Capacité:** 4 personnes

🛏 **Chambres:** 2 chambres

📍 **Adresse:** 8 Bis Rue de Lumbres, 62380 OUVE-WIRQUIN

✉ **delph.cad@sfr.fr**

Accès sans obstacles : **non renseigné**

Places PMR proches : **non renseigné**

Mobilier adapté fauteuil : **oui**

Sanitaires accessibles : **oui**

Informations supplémentaires :

Il y a juste 1 petite marche à l'entrée

Informations déclarées par le prestataire

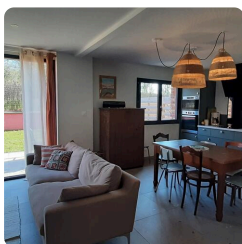

Le Bon Temps

NON
LABELLISÉS



👤 **Capacité:** 6 personnes

🛏 **Chambres:** 3 chambres

📍 **Adresse:** 17 Rue Poques, 62500 SAINT-MARTIN-LEZ-TATINGHEM

✉ **lebontemps62500@gmail.com**

Accès sans obstacles : **oui**

Places PMR proches : **oui**

Mobilier adapté fauteuil : **oui**

Sanitaires accessibles : **oui**

Informations déclarées par le prestataire

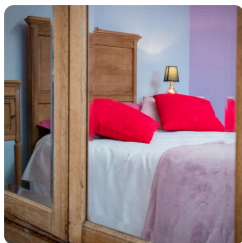

Le Domaine des Tilleuls

NON
LABELLISÉS



👤 **Capacité:** 8 personnes

🏠 **Chambres:** 3 chambres

📍 **Adresse:** 11 Rue d'Upén, 62380 DOHEM

☎ +33 3 21 39 36 84 ✉ jeanmichelmagnier08@gmail.com

Accès sans obstacles : **oui**

Places PMR proches : *non renseigné*

Mobilier adapté fauteuil : *non renseigné*

Sanitaires accessibles : *non renseigné*

Informations déclarées par le prestataire



Location touristique saisonnière de la Haute Lys

NON
LABELLISÉS



👤 **Capacité:** 5 personnes

🏠 **Chambres:** 2 chambres

📍 **Adresse:** 36 Rue de la Lys, 62129 DELETTES

☎ +33 9 86 24 57 62 ✉ p.bachelet0@laposte.net

Accès sans obstacles : **oui**

Places PMR proches : **oui**

Mobilier adapté fauteuil : **oui**

Sanitaires accessibles : **oui**

Informations déclarées par le prestataire



Hôtellerie



Hôtel Château Tilques

NON
LABELLISÉS



Chambres: 50 chambres

Adresse: 12 Rue du château, 62500 TILQUES

+33 3 21 88 99 99 ✉ chateau-tilques.hotel@najeti.com

Accès sans obstacles : **non renseigné**

Places PMR proches : **oui**

Mobilier adapté fauteuil : **oui**

Sanitaires accessibles : **oui**

Informations déclarées par le prestataire

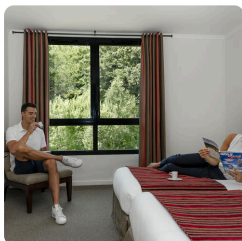

Hôtel du Golf

NON
LABELLISÉS



Chambres: 54 chambres

Adresse: Chemin du Bois, 62380 ACQUIN-WESTBECOURT

+33 3 21 11 42 42 ✉ aagolf.hotel@najeti.com

Accès sans obstacles : **oui**

Places PMR proches : **oui**

Mobilier adapté fauteuil : **oui**

Sanitaires accessibles : **oui**

Informations déclarées par le prestataire



Hôtel La Sapinière

NON
LABELLISÉS



 **Chambres:** 22 chambres

 **Adresse:** 12 Route de Setques, 62219 WISQUES

 +33 3 21 38 94 00  contact@sapiniere.net

Accès sans obstacles : **oui**

Places PMR proches : **oui**

Mobilier adapté fauteuil : **oui**

Sanitaires accessibles : **oui**

Informations déclarées par le prestataire

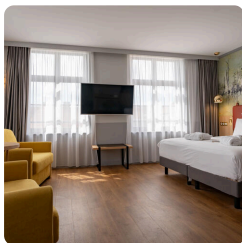

Hôtel Mercure Saint-Omer Centre Gare

NON
LABELLISÉS



 **Chambres:** 74 chambres

 **Adresse:** 2 Place du Vainquai, 62500 SAINT-OMER

 +33 3 21 38 25 78  hb561@accor.com

Accès sans obstacles : **oui**

Places PMR proches : **oui**

Mobilier adapté fauteuil : **oui**

Sanitaires accessibles : **oui**

Informations déclarées par le prestataire



Hôtellerie de plein air

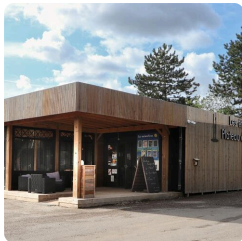

Camping Les Étangs du Plateau des Landes

NON
LABELLISÉS



📍 **Adresse:** 8 Rue du Parfum des Sapins, 62570 HELFAUT

☎ +33 3 91 93 11 81 ✉ lesetangsduplateaundeslandes@gmail.com

Accès sans obstacles : **oui**

Places PMR proches : **oui**

Mobilier adapté fauteuil : **oui**

Sanitaires accessibles : **oui**

Informations déclarées par le prestataire



Patrimoine culturel

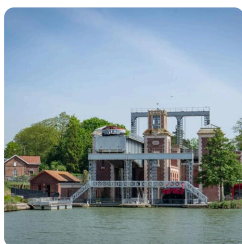

Ascenseur à bateaux



NON
LABELLISÉS



📍 **Adresse:** Rue de l'ascenseur, 62510 ARQUES

✉ info@ascenseurabateaux.com

Accès sans obstacles : **oui**

Places PMR proches : **oui**

Mobilier adapté fauteuil : **oui**

Sanitaires accessibles : non

Informations déclarées par le prestataire

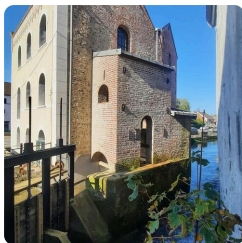

Le Moulin Mannessier

NON
LABELLISÉS



📍 **Adresse:** 373 Avenue Roland Huguet, 62560 FAUQUEMBERGUES

✉ mathilde@histoirehautpays.com

Accès sans obstacles : **oui**

Places PMR proches : **oui**

Mobilier adapté fauteuil : **oui**

Sanitaires accessibles : *non renseigné*

Informations déclarées par le prestataire



Maison de l'Archéologie

NON
LABELLISÉS



📍 **Adresse:** 6 Place de la Morinie, 62129 THEROUANNE

✉ maisons-pah@aud-stomer.fr

Accès sans obstacles : **oui**

Places PMR proches : **oui**

Mobilier adapté fauteuil : *non renseigné*

Sanitaires accessibles : **oui**

Informations déclarées par le prestataire

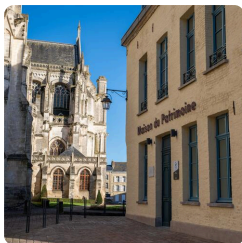

Maison du Patrimoine

NON
LABELLISÉS



📍 **Adresse:** 7 enclos Notre Dame , 62500 SAINT-OMER

✉️ **maisons-pah@aud-stomer.fr**

Accès sans obstacles : **oui**

Places PMR proches : **non renseigné**

Mobilier adapté fauteuil : **non renseigné**

Sanitaires accessibles : **oui**

Informations déclarées par le prestataire

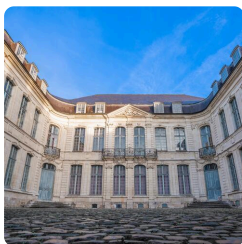

Musée Sandelin

NON
LABELLISÉS



📍 **Adresse:** 14, rue Carnot, 62500 SAINT-OMER

☎️ +33 3 21 38 00 94 ✉️ **musees-accueil@ville-saint-omer.fr**

Accès sans obstacles : **oui**

Places PMR proches : **non**

Mobilier adapté fauteuil : **oui**

Sanitaires accessibles : **oui**

Informations déclarées par le prestataire



Restauration

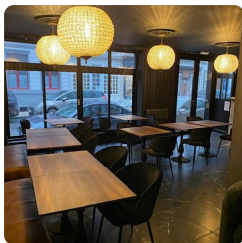

Chez LuLu Crêperie

NON
LABELLISÉS



📍 **Adresse:** 19 Rue d'Arras, 62120 AIRE-SUR-LA-LYS

Accès sans obstacles : **oui**

Places PMR proches : *non renseigné*

Mobilier adapté fauteuil : **oui**

Sanitaires accessibles : **oui**

Informations déclarées par le prestataire



L'Entracte par VR

NON
LABELLISÉS



📍 **Adresse:** Place du Maréchal Foch, 62500 SAINT-OMER

✉ **Email:** patisserie.vr@gmail.com

Accès sans obstacles : **oui**

Places PMR proches : *non renseigné*

Mobilier adapté fauteuil : **oui**

Sanitaires accessibles : **oui**

Informations déclarées par le prestataire



Le Ril's

NON
LABELLISÉS



📍 **Adresse:** 14 Rue Louis Martel, 62500 SAINT-OMER

☎ +33 3 21 11 55 34 ✉ mycaroline14@gmail.com

Accès sans obstacles : **oui**

Places PMR proches : *non renseigné*

Mobilier adapté fauteuil : **oui**

Sanitaires accessibles : **oui**

Informations déclarées par le prestataire

Le Ristandèl

NON
LABELLISÉS



📍 **Adresse:** Chemin des Bois, 62380 ACQUIN-WESTBECOURT

☎ +33 3 21 38 72 22 ✉ aagolf.hotel@najeti.com

Accès sans obstacles : **oui**

Places PMR proches : **oui**

Mobilier adapté fauteuil : **oui**

Sanitaires accessibles : **oui**

Informations déclarées par le prestataire



Les Piquinettes

NON
LABELLISÉS



📍 **Adresse:** 43 Route de Clairmarais, 62500 SAINT-OMER

✉ **lesfaiseursdebateaux@gmail.com**

Accès sans obstacles : **oui**

Places PMR proches : **non renseigné**

Mobilier adapté fauteuil : **oui**

Sanitaires accessibles : **oui**

Informations déclarées par le prestataire



Pub Goudale

NON
LABELLISÉS



📍 **Adresse:** 14 Rue des Clouteries, 62500 SAINT-OMER

✉ **jmts62500@gmail.com**

Accès sans obstacles : **oui**

Places PMR proches : **non renseigné**

Mobilier adapté fauteuil : **oui**

Sanitaires accessibles : **oui**

Informations déclarées par le prestataire



Rive

NON
LABELLISÉS



📍 **Adresse:** 31 Route de Watten, 62910 HOULLE

☎ +33 3 21 93 12 82 ✉ rive.houlle@gmail.com

Accès sans obstacles : **oui**

Places PMR proches : non

Mobilier adapté fauteuil : **oui**

Sanitaires accessibles : **oui**

Informations déclarées par le prestataire